

Regala una  
presentazione  
professionale  
ai tuoi progetti

# Videocorsi Multimediali

© raumgleiter.com

**Cinema 4D #1: "Corso Base"** - Impostazioni di base, con gestione di oggetti, mappature, materiali, luci, camere e parametri di rendering.

**Cinema 4D #2: "Rendering Esterni"** - Tecniche per la presentazione di modelli architettonici in ambientazione esterna, con impostazione di luci, ombre, materiali ed effetti realistici.

I CD includono anche i modelli usati per la creazione dei videocorsi.

## Modulo d'ordine

Nome dello Studio \_\_\_\_\_

Indirizzo \_\_\_\_\_

Località \_\_\_\_\_ Prov. \_\_\_\_\_ CAP \_\_\_\_\_

Tel. \_\_\_\_\_

E-mail: \_\_\_\_\_

P. IVA / Cod. Fiscale \_\_\_\_\_

Pagamento: Bonifico bancario anticipato: Banca Sella Nord Est Bovio Calderari S.p.A. - Trento  
Ag. Top Center  
ABI 3064 CAB 1802 C/C 00891125210 CIN C  
Codice IBAN IT10C0306401802000891125210

**Ordine** (indicare i videocorsi che si desidera acquistare) Quantità Prezzo

1 Videocorso	<input type="checkbox"/> "Corso Base" oppure <input type="checkbox"/> "Rendering Esterni"	120,00€	€
2 Videocorsi	"Corso Base" e "Rendering Esterni"	200,00€	€
Spese di spedizione			€ 15,00
<b>TUTTI I PREZZI SONO INTESI IVA INCLUSA</b>		<b>Totale</b>	€

Ai sensi e per gli effetti dell'art. 1341 cod. civ., il contraente dichiara di aver preso visione e di approvare specificatamente le seguenti clausole delle condizioni generali di contratto, consultabili integralmente all'indirizzo [www.nemetschek.it/condizioni](http://www.nemetschek.it/condizioni)

Data \_\_\_\_\_ Firma \_\_\_\_\_

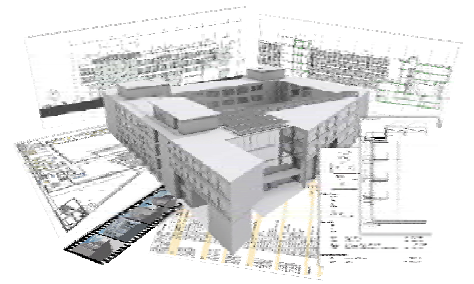

# Allplan

## Videocorsi Academy

### VIDEOCORSI

### Una Collana di 15 titoli

La collana di videocorsi per l'apprendimento delle Soluzioni Intelligenti Nemetschek è composta da ben 15 titoli.

Gli argomenti di formazione sono stati selezionati accuratamente su indicazione degli stessi Clienti, che hanno ampiamente dimostrato di apprezzare questo metodo di formazione in auto-apprendimento.

Le lezioni sono multimediali a tutti gli effetti, presentando filmati chiari e immediatamente comprensibili, corredati dal commento vocale e da indicazioni e note scritte.

La risposta più semplice e più efficace alla richiesta di formazione in auto-apprendimento che Vi condurrà all'eccellenza della progettazione con le Soluzioni Intelligenti Nemetschek.

I tutorial sono stati creati espressamente su richiesta dei Clienti, che desiderano approfondire le proprie conoscenze sulle grandi potenzialità delle Soluzioni Intelligenti Nemetschek, nei diversi ambiti di applicazione.

I corsi sono prodotti dal personale del servizio assistenza e formazione di Nemetschek, Harpaceas e Ser.te.co. che, meglio di chiunque altro, conosce le esigenze di apprendimento dei professionisti della progettazione architettonica.

Ogni tutorial è accompagnato dai dati di esempio (progetti Allplan) utilizzati per la registrazione del corso.

La modularità tipica delle Soluzioni Intelligenti Nemetschek lascia sempre al progettista l'opportunità di modificare in qualsiasi momento le funzionalità del proprio software, aggiungendo moduli o passando a una soluzione differente. Chi sceglie la tecnologia tedesca di Nemetschek sa di investire in un sistema integrato che gli offre solo ciò che serve e quando serve.

Per garantire la certezza di un software sempre aggiornato e l'assistenza hot line di personale competente e qualificato, da oltre 10 anni Nemetschek offre un servizio di aggiornamento e di assistenza che non ha eguali per qualità, cortesia e disponibilità.

<p>Impostazioni di base</p>  <p><b>1</b></p>	<p>Gestione dati Import-export DWG</p>  <p><b>2</b></p>	<p>Disegno bidimensionale</p>  <p><b>3</b></p>
<p>Tavole di stampa</p>  <p><b>4</b></p>	<p>Architettura base</p>  <p><b>5</b></p>	<p>Architettura avanzata</p>  <p><b>6</b></p>
<p>Scale</p>  <p><b>7</b></p>	<p>Tetti e travature</p>  <p><b>8</b></p>	<p>Modellazione solida</p>  <p><b>9</b></p>
<p>Macro e liste</p>  <p><b>10</b></p>	<p>Inserimento ambientale Rendering</p>  <p><b>11</b></p>	<p>Modello digitale del terreno</p>  <p><b>12</b></p>
<p>Ingegneria</p>  <p><b>13</b></p>	<p>Rilievo fotografico e architettonico</p>  <p><b>14</b></p>	<p>Novità Allplan 2006</p>  <p><b>15</b></p>